

# PLAN DE EVACUARE A PERSOANELOR / BUNURILOR IN CAZ DE INCENDIU

- Organizarea evacuarii persoanelor/bunurilor**
1. Numarul de niveluri (subterane si supraterane):  
SUBSOL + PARTER + 6 ETAJE
  2. Numarul maxim de persoane in cladire:  
300
  3. Tipuri de bunuri si cantitati existente:  
- MOBILIER & BIROURI  
- SISTEME DE CALCUL
  4. Mijloace de alarmare / alertare  
- SONERII DE INCENDIU

## INSTRUCTIUNI DE COMPORTARE IN CAZ DE INCENDIU

- comportati-vă cu calm si respectati regulile și măsurile indicate;
- dacă pentru salvarea oamenilor, trebuie să treceți prin încăperi incendiate, puneți pe cap o pătură umedă;
- deschide-ți cu prudență ușile, deoarece afluxul rapid de aer, provoacă creșterea rapidă a flăcărilor;
- prin încăperile cu fum dens deplasați-vă târâș sau aplecați;
- strigați victimele , găsiți-le si salvați-le;
- dacă vi se aprinde îmbrăcămintea, nu fugiți; culcați-vă pe pământ si rostogoliți-vă;
- asupra oamenilor cărora li s-a aprins îmbrăcămintea, aruncați un palton, o pătură sau ceva care îi acoperă etanș;
- în cazul stingerii incendiului folosiți stingătoare, apă, nisip, pământ, învelitori, etc.

## INSTRUCTIUNI DE COMPORTARE IN CAZ DE CUTREMUR

- păstrați-vă calmul, nu intrați in panică.
- inchideți sursele de foc.
- deschideți ușile si departați-vă de ferestre sau balcoane.
- adăpostiți-vă sub o grindă, lângă un perete de rezistență, toc de ușă, sub birou sau o masă solidă.
- nu fugiti pe ușă, nu săriți pe geam, nu alergați pe scări , nu utilizați liftul.
- dacă sunteți in curtea societatii, departați-vă de clădiri, stâlpi sau alte obiecte aflate in echilibru precar, ferți-vă de căderea tencuielilor, coșurilor, parapetelor.
- evitați aglomerația, nu alergați.
- ascultați numai anunțurile posturilor de radio și televiziune și recomandările organelor in drept.



**PASTRATI-VA CALMUL SI ANUNTATI INCENDIUL**



**FOLOSIREA FOCULUI DESCHIS INTERZISA**



**NU FOLOSITI APARATE ELECTRICE CU DEFECTIUNI**

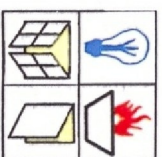

**INCHIDETI GAZE, USI, FERESTRE, LUMINA**



**FUMATUL INTERZIS**



**FOLOSITI HIDRANTUL**



**NU INGREUNATI ACCESUL LA MILOACELE DE INTERVENTIE**



**FOLOSITI STINGATOARELE**

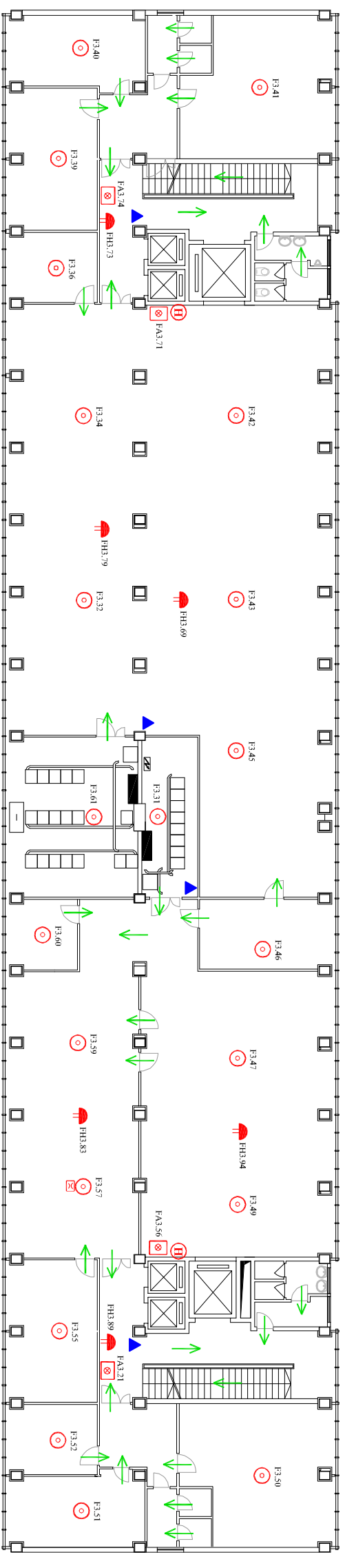

## PLAN DE EVACUARE SI AMPLASARE A MILOACELE DE INTERVENTIE ETAJ 5

### LEGENDA :

- - Cale de evacuare
- ⊕ - Hidrant interior
- ⊠ - Stingator portabil
- ⊙ - Detector de fum
- ☂ - Dispozitiv de alarmare acustic de interior
- ⊠ - Buton de alarma
- ⊠ - Sirena de alarmare
- ☑ - Tablou electric
- ⊠ - Lift de persoane

Intocmit: Andreea Sandu

Semnatura \_\_\_\_\_

5. Persoane cu atributii privind evacuarea :  
- IPA : Petre Georgeighe
6. Persoane responsabile cu prezenta la locul de adunare stabilit:  
- IPA : Sorin Baban
7. Ordinea in care se face evacuarea persoanelor si a bunurilor  
- oamenii  
- bunurile de mare valoare  
- utilaje si alte materiale