

PLAN DE EVACUARE A PERSOANELOR / BUNURILOR IN CAZ DE INCENDIU

- Organizarea evacuarii persoanelor/bunurilor**
1. Numarul de niveluri (subterane si supraterane):
SUBSOL + PARTER + 6 ETAJE
 2. Numarul maxim de persoane in cladire:
300
 3. Tipuri de bunuri si cantitati existente:
- MOBILIER & BIROURI
- SISTEME DE CALCUL
 4. Mijloace de alarmare / alertare
- SONERII DE INCENDIU

INSTRUCTIUNI DE COMPORTARE IN CAZ DE INCENDIU

- comportati-vă cu calm si respectați regulile și măsurile indicate;
 - dacă pentru salvarea oamenilor, trebuie să treceți prin încăperi incendiate, puneți pe cap o pătură umedă;
 - deschide-ți cu prudență ușile, deoarece afloxul rapid de aer, provoacă creșterea rapidă a flacărilor;
 - prin încăperile cu fum dens deplasați-vă târâș sau aplecați;
 - strigați victimele , găsiți-le si salvați-le;
 - dacă vi se aprinde îmbrăcămintea, nu fugiți; culcați-vă pe pământ si rostogoliți-vă;
 - asupra oamenilor cărora li s-a aprins îmbrăcămintea, aruncați un palton, o pătură sau ceva care îi acoperă etanș;
 - în cazul stingerii incendiului folosiți stingătoare, apă, nisip, pământ, învelitori, etc.
- ### INSTRUCTIUNI DE COMPORTARE IN CAZ DE CUTREMUR
- păstrați-vă calmul, nu intrați în panică.
 - închideți sursele de foc.
 - deschideți ușile si deparțați-vă de ferestre sau balcoane.
 - adăpostiți-vă sub o grindă, lângă un perete de rezistență, toc de ușă, sub birou sau o masă solidă.
 - nu fugiți pe ușă, nu săriți pe geam, nu alergați pe scări , nu utilizați liftul.
 - dacă sunteți în curtea societății, deparțați-vă de clădiri, stâlpri sau alte obiecte aflate în echilibru precar, ferțiți-vă de căderea tencuielilor, coșurilor, parapetelor.
 - evitați aglomerația, nu alergați.
 - ascultați numai anunțurile posturilor de radio și televiziune și recomandările organelor în drept.



PASTRATI-VA CALMUL SI ANUNTATI INCENDIUL



FOLOSIREA FOCULUI DESCHIS INTERZISA



NU FOLOSITI APARATE ELECTRICE CU DEFECTIUNI

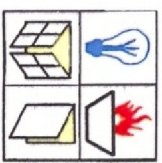

INCHIDETI GAZE, USI, FERESTRE, LUMINA



FUMATUL INTERZIS



FOLOSITI HIDRANTUL



NU INGREUNATI ACCESUL LA MIJLOACELE DE INTERVENTIE



FOLOSITI STINGATOARELE

5. Persoane cu atribuții privind evacuarea :
- I.P.A : Petre Gheorghe
6. Persoane responsabile cu prezenta la locul de adunare stabilit:
- I.P.A : Sorin Baban
7. Ordinea în care se face evacuarea persoanelor si a bunurilor
- oameni
- bunurile de mare valoare
- utilaje si alte materiale

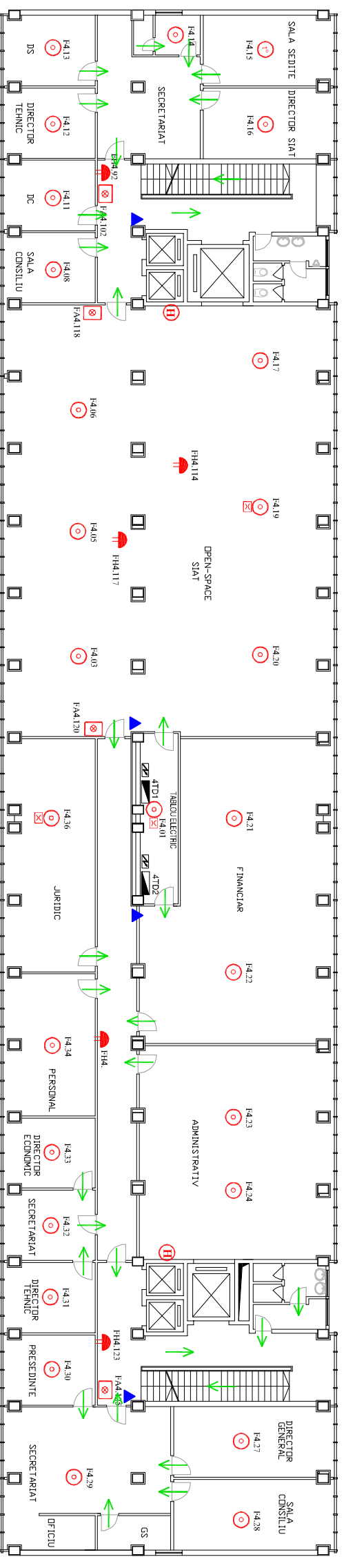

PLAN DE EVACUARE SI AMPLASARE A MIJLOACELOR DE INTERVENTIE ETAJ 4

- LEGENDA :**
- - Cale de evacuare
 - Ⓜ - Hidrant interior
 - Ⓛ - Stingator portabil
 - Ⓞ - Detector de fum
 - Ⓜ - Dispozitiv de alarmare acustic de interior
 - Ⓛ - Buton de alarma
 - Ⓛ - Sirena de alarmare
 - Ⓛ - Tablou electric
 - Ⓛ - Lift de persoane

Intocmit: Andreea Sandu
Semnatura _____