

# PLAN DE EVACUARE A PERSOANELOR / BUNURILOR IN CAZ DE INCENDIU

- Organizarea evacuării persoanelor/bunurilor**
1. Numarul de niveluri (subterane și supratereane):  
SUBSOL + PARTER + 6 ETAJE
  2. Numarul maxim de persoane în cladire:  
300
  3. Tipuri de bunuri și cantități existente:  
- MOBILIER & BIROURI  
- SISTEME DE CALCUL
  4. Mijloace de alarmare / alertare  
- SONERII DE INCENDIU

## INSTRUCTIUNI DE COMPORTARE IN CAZ DE INCENDIU

- comportați-vă cu calm și respectați regulile și măsurile indicate;
  - dacă pentru salvarea oamenilor, trebuie să treceți prin încăperi incendiate, puneți pe cap o pătură umedă;
  - deschideți cu prudență ușile, deoarece afluzul rapid de aer, provoacă creșterea rapidă a flăcărilor;
  - prin încăperile cu fum dens deplasați-vă târâș sau aplecați;
  - strigați victimele, găsiți-le și salvați-le;
  - dacă vi se aprinde îmbrăcămintea, nu fugiți; culcați-vă pe pământ și rostogoliți-vă;
  - asupra oamenilor cărora li s-a aprins îmbrăcămintea, aruncați un palton, o pătură sau ceva care îi acoperă etanș;
  - în cazul stingerii incendiului folosiți stingătoare, apă, nisip, pământ, învelitori, etc.
- ### INSTRUCTIUNI DE COMPORTARE IN CAZ DE CUTREMUR
- păstrați-vă calmul, nu intrați în panică.
  - închideți sursele de foc.
  - deschideți ușile și deparțați-vă de ferestre sau balcoane.
  - adăpostiți-vă sub o grindă, lângă un perete de rezistență, toc de ușă, sub birou sau o masă solidă.
  - nu fugiți pe ușă, nu săriți pe geam, nu alergați pe scări, nu utilizați liftul.
  - dacă sunteți în curtea societății, deparțați-vă de clădiri, stâlpi sau alte obiecte aflate în echilibru precar, ferțiți-vă de căderea tencuielilor, coșurilor, parapetelor.
  - evitați aglomerația, nu alergați.
  - ascultați numai anunțurile posturilor de radio și televiziune și recomandările organelor în drept.



**FOLOSIREA FOCULUI DESCHIS INTERZISA**

**PASTRATI-VA CALMUL SI ANUNTATI INCENDIUL**



**NU FOLOSITI APARATE ELECTRICE CU DEFECTIUNI**

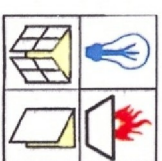

**INCHIDETI GAZE, USI, FERESTRE, LUMINA**



**FUMATUL INTERZIS**



**FOLOSITI HIDRANTUL**



**NU INGREUNATI ACCESUL LA MIJLOACELE DE INTERVENTIE**



**FOLOSITI STINGATOARELE**

5. Persoane cu atribuții privind evacuarea :  
- IPA : Petre George
6. Persoane responsabile cu prezenta la locul de adunare stabilit:  
- IPA : Sorin Baban
7. Ordinea în care se face evacuarea persoanelor și a bunurilor  
- oameni  
- bunurile de mare valoare  
- utilaje și alte materiale

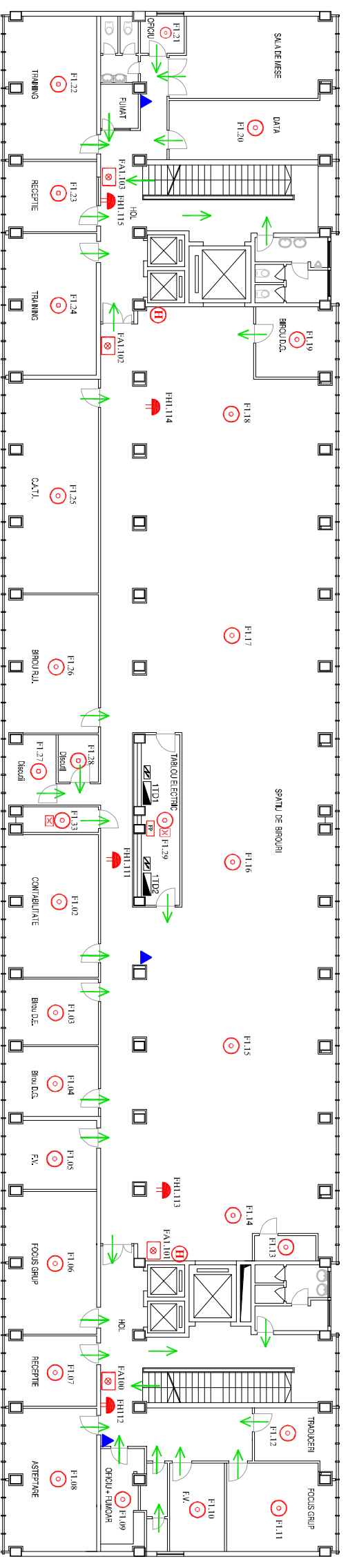

## PLAN DE EVACUARE SI AMPLASARE A MIJLOACELOR DE INTERVENTIE ETAJ 1

- LEGENDA :**
- - Cale de evacuare
  - Ⓜ - Hidrant interior
  - Ⓧ - Stingator portabil
  - Ⓞ - Detector de fum
  - ☂ - Dispozitiv de alarmare acustic de interior
  - Ⓧ - Buton de alarma
  - Ⓧ - Sirena de alarmare
  - Ⓧ - Tablou electric
  - Ⓧ - Lift de persoane

Intocmit: Andreea Sandu  
Semnatura \_\_\_\_\_